Un peu avant minuit

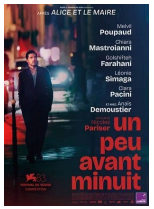

De Nicolas Pariser – 1h50 – France - Avec Melvil Poupaud, Chiara Mastroianni, Golshifteh Farahani

Sur le point de se séparer de sa compagne avec qui il vit à Nancy, Léo, 49 ans, apprend la mort de son père biologique qu'il n'a jamais connu. Dans l'attente d'un rendez-vous avec un notaire en Italie, il passe quelques jours à Paris où il a vécu plus jeune. De discussions avec sa fille activiste en retrouvailles avec des fantômes de son passé, il interroge son rapport au monde et surtout sa relation aux femmes. A-t-il été droit, respectueux, aimant ?

Dimanche 03/01 à 17h00

Du 04/12/2026 au 03/01/2027	MERCREDI	VENDREDI	SAMEDI	DIMANCHE
WILD HORSE NINE *De Martin McDonagh - 1h58 - G.-B., U.S.A., Chili*		**04/12** **20h00 VOst**		
LA GRADIVA *De Marine Atlan - 2h25 - France, Italie*			**05/12** **17h00**	
THE LAST VIKING *De Anders Thomas Jensen - 1h56 - Danemark, Suède*			**05/12** **20h00 VF**	
L'AFFAIRE MARIE-CLAIRE *De Lauriane Escaffre, Yvo Muller - 1h42 - France*				**06/12** **17h00**
DERNIER COUP DE CHAPEAU POUR CAPELITO *0h40 - Espagne - **Courts-métrages d'animation dès 3 ans***	**09/12** **10h30**			
IL FAUT BRÛLER MAMAN *De Albert Dupontel - 1h21 - France*			**12/12** **20h00**	
CE QUI NOUS MÈNE À TOI *De Khalil Cherti - 1h35 - France*				**13/12** **17h00**
QUELQUES MOTS D'AMOUR *De Rudi Rosenberg - 1h37 - France*	**Jeudi 17/12** **15h00**			
JUPITER *De Alexandre Smia - 1h27 - France*		**18/12** **20h00**		
LOUVE, UNE VIE DANS LES ALPES *De Baptiste Deturche, Corentin Esmieu – 1h10 – France*			**19/12** **17h00**	
CAMEMBERT *De Matthieu Rumani, Nicolas Slomka - 1h32 - France*			**19/12** **20h00**	
SCROOGE *De Ti West - 1h56 - U.S.A.*				**20/12** **17h00 VF**
LE MERVEILLEUX HIVER DE TOM LE CHAT *1h02 - Belgique - **Film d'animation dès 3 ans***	**23/12** **17h00**			
LE ROI DU GAME *De Eric Judor - 1h28 - France*	**23/12** **20h00**			
BILLIE, À LA CROISÉE DES MONDES *1h49 - U.S.A. - **Film d'animation dès 6 ans***			**26/12** **17h00**	
DEMAIN JE TOMBE AMOUREUX *De Martin Provost - 1h47 - France, Belgique*			**26/12** **20h00**	
UN BON PETIT SOLDAT *De Stéphane Brizé - 1h42 - France*				**27/12** **17h00**
LE NOËL D'ERNEST ET CÉLESTINE *1h11 - France - **Film d'animation dès 5 ans***	**30/12** **10h30**			
BILLIE, À LA CROISÉE DES MONDES *1h49 - U.S.A. - **Film d'animation dès 6 ans***	**30/12** **17h00**			
ASTÉRIX - LE ROYAUME DE NUBIE *1h28 - France - **Film d'animation dès 6 ans***			**02/01** **17h00**	
CLAUDE *De Clément Michel - 1h30 - France*			**02/01** **20h00**	
UN PEU AVANT MINUIT *De Nicolas Pariser - 1h50 - France*				**03/01** **17h00**

SAINT PIERRE D'ALBIGNY
CINEMA
Le Flore

Cinéma Le Flore
SAINT-PIERRE-D'ALBIGNY

Cinébus

Du 04 décembre 2026 au 03 janvier 2027



Wild Horse Nine

COUP DE ♥

De Martin McDonagh – 1h58 – G.-B., U.S.A., Chili - Avec Sam Rockwell, John Malkovich, Steve Buscemi

Peu avant le coup d'État chilien de 1973, deux agents de la CIA, Chris et Lee, sont envoyés de Santiago vers l'île de Pâques par leur supérieur, MJ. Au milieu des statues emblématiques de l'île, tandis que ces partenaires de longue date sont confrontés à leur sombre passé et aux complots en cours, Chris noue une relation avec deux étudiantes rebelles qui menace de faire basculer dans le chaos leur séjour dans ce paradis isolé… Tout public avec avertissement

Vendredi 04/12 à 20h00 VOst

La Gradiva



De Marine Atlan – 2h25 – France, Italie – Avec Antonia Buresi, Colas Quignard, Suzanne Gerin

Un groupe de lycéens français part en voyage scolaire à Naples pour découvrir les ruines de Pompéi et ses corps pétrifiés par le Vésuve. C'est là que le vertige les saisit brutalement. L'un après l'autre, ils se laissent submerger par le désir et la colère jusqu'à s'y abandonner complètement.

Samedi 05/12 à 17h00



The Last Viking

COUP DE ♥

De Anders Thomas Jensen – 1h56 – Danemark, Suède – Avec Mads Mikkelsen, Nikolaj Lie Kaas, Lars Brygmann

Après quinze ans derrière les barreaux, un braqueur de banque sort de prison et veut récupérer le butin qu'il avait confié à son frère avant son arrestation. Mais ce dernier, convaincu d'être la réincarnation de John Lennon, l'entraîne dans un voyage aussi inattendu qu'improbable…

Interdit - 12 ans

Samedi 05/12 à 20h00 VF

L'affaire Marie-Claire



De L. Escaffre, Yvo Muller – 1h42 – France – Avec Charlotte Gainsbourg, Cécile de France, Grégory Gadebois

Novembre 1972. Au tribunal de Bobigny, un procès hors norme secoue la France entière. Marie-Claire Chevalier, 16 ans, est accusée d'avoir avorté illégalement. À la barre, sa mère et toutes les femmes qui l'ont aidée. Leur avocate, Gisèle Halimi, fait un pari fou, insensé : elle leur demande de ne pas plaider coupable. Gisèle va faire ce qui n'a jamais été fait auparavant, elle va accuser et attaquer la loi, au risque de tout perdre.

Dimanche 06/12 à 17h00



Dernier coup de chapeau pour Capelito

Kids

0h40 – Espagne – Courts-métrages d'animation dès 3 ans

Après plusieurs épisodes au cinéma, Capelito s'apprête à tirer sa révérence. L'occasion pour lui de révéler, dans une ultime série de courts, plusieurs facettes de son personnage et, notamment, l'origine du curieux pouvoir de son nez magique.

Mercredi 09/12 à 10h30

Il faut brûler Maman



De Albert Dupontel – 1h21 – France – Avec Louise Coldefy, Julia Piaton, Artus

Dans une famille de croque-morts, deux sœurs et un frère se retrouvent pour les funérailles de leur mère. Le personnel étant en grève, ils doivent accomplir le protocole funéraire par eux-mêmes. Comment s'accorder pour brûler Maman ?

Samedi 12/12 à 20h00



Ce qui nous mène à toi

De Khalil Cherti – 1h36 – France - Avec Nina Meurisse, Sofian Khammes, Jeanne Balibar

Charlie et Hicham, la trentaine, s'aiment follement mais ne parviennent pas à avoir d'enfant : leur couple est confronté à l'infécondité. Ils entament alors un parcours d'Aide Médicale à la Procréation. Pendant trois ans, entre espoirs et déceptions, ils vont mettre leur amour et leurs corps à l'épreuve, vivre une odyssée qui va les bouleverser…

Dimanche 13/12 à 17h00

COUP DE ♥

Quelques mots d'amour



De Rudi Rosenberg – 1h37 – France – Avec Hafsia Herzi, Nour Salam, Ella Bedoucha

Sarcelles, 1995. Erika élève seule ses deux enfants. Sa fille Abigaëlle se persuade que son père, qu'elle n'a jamais connu, l'aime en silence quelque part. Lorsqu'elle se met en tête de le retrouver, Erika se sent obligée de l'aider, tout en cherchant à la protéger. En grandissant, la quête d'Abigaëlle se transforme en obsession, entraînant avec elle sa mère, sa meilleure amie, et tous ceux qui comptent.

Jeudi 17/12 à 15h00



Jupiter

De Alexandre Smia – 1h27 – France – Avec Denis Ménochet, André Dussollier, Reda Kateb

Fraîchement élu, le président Paul Archambault doit affronter une crise sans précédent : son homologue russe, cible d'un attentat, brandit un ultimatum nucléaire menaçant un allié de la France. Face au risque d'escalade militaire, le président réunit son état-major dans le bunker de l'Elysée. Dans le secret du Poste de Commandement Jupiter, Paul va devoir prendre une décision vertigineuse.

Vendredi 18/12 à 20h00

KIDS

Louve, une vie dans les Alpes



De Baptiste Deturche, Corentin Esmieu – 1h10 – France – Documentaire dès 8 ans

Un voyage au cœur des montagnes des Hautes-Alpes, là où le sauvage foisonne et les hivers sont rigoureux, le loup est revenu depuis plusieurs dizaines d'années. Souvent perçus comme des prédateurs menaçants, l'espèce se révèle ici dans son intimité. Des scènes de vies rares et inédites rythment ce documentaire. Accompagnées d'une musique qui nous transporte, ces images respectueuses et sensibles racontent l'histoire vraie de cette louve et de sa famille. Une plongée immersive dans leur monde secret et fragile qu'ils partagent avec nous.

Samedi 19/12 à 17h00



Camembert

De Matthieu Rumani, Nicolas Slomka – 1h32 – France – Avec Kristin Scott Thomas, Guillermo Guiz, Anaïde Rozam

Stan, trentenaire d'origine modeste, rencontre pour la première fois la famille de sa petite amie Cléo. Il découvre alors la tradition familiale : à chaque anniversaire de France, l'impressionnante maîtresse de maison, on lance une partie de Trivial Pursuit ©. Il sait qu'il n'a aucune chance face à ces amoureux de la culture, mais il n'a pas le choix : toute la famille doit participer, sans exception. Qu'est-ce qui pourrait mal tourner ? Après tout ce n'est qu'un jeu de société…

Samedi 19/12 à 20h00

Scrooge



De Ti West – 1h56 – U.S.A. – Avec Johnny Depp, Rupert Grint, Daisy Ridley

On a beau connaître l'histoire, on retombe complètement dans ce conte de Noël qui arrive à nous toucher encore une fois en plein cœur. Johnny Depp est très convaincant dans ce rôle de Scrooge avare et méchant mais dans lequel on perçoit toujours cette once d'humanité enfouie. L'ambiance gothique et horrifique y est captivante et soignée à souhait.

Tout public avec avertissement

Dimanche 20/12 à 17h00 VF



Le Merveilleux hiver de Tom le chat

KIDS

1h02 – Belgique – Film d'animation dès 3 ans

Les enfants, vous vous souvenez de Tom, le petit chat roux, toujours accompagné de son amie Chat-Souris ? Imaginez un peu : cet hiver, ils vont découvrir la neige pour la première fois ! Mais les deux compères vont aussi faire la connaissance de leur nouveau voisin : un énorme chien tout poilu, qui se lance très vite à leur poursuite… Que la course en luge commence !

Mercredi 23/12 à 17h00



Le Roi du Game

De Eric Judor – 1h28 – France - Avec Eric Judor, Alexandra Lamy, Hafid F. Benamar

Alexandre est prêt à tout pour renouer avec sa fille. Quitte à infiltrer une équipe de bras cassés dans un univers de jeu médiéval-fantastique. Cette quête improbable pourrait bien le ramener à ses propres rêves oubliés...

Mercredi 23/12 à 20h00

KIDS

Billie, à la croisée des mondes



1h49 – U.S.A. – Film d'animation dès 6 ans

Adolescente impulsive et anticonformiste, Billie est tout le contraire d'Alice - sa mère - une femme prudente et réfléchie. Lorsque la jeune fille libère accidentellement des pouvoirs magiques qu'elle ignorait, elle se retrouve propulsée bien au-delà de son domicile, vers un royaume magique appelé Hexe où elle est accueillie par Madame Quill – une plume enchantée – et Elias Quire, un journal merveilleux. Au fil d'un périple riche en rebondissements, Billie découvre des mystères familiaux qui pourraient changer à jamais le monde des sorcières…

Samedi 26/12 à 17h00 et Mercredi 30/12 à 17h00

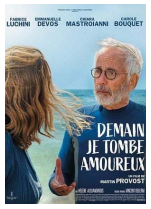

Demain je tombe amoureux

De Martin Provost – 1h47 – France, Belgique – Avec Fabrice Luchini, Emmanuelle Devos, Chiara Mastroianni

Le jour de son départ à la retraite, Émile, professeur de lettres à Dieppe, donne à ses jeunes élèves un dernier cours sur la littérature et l'amour, les encourageant à devenir les poètes de leurs propres existences. Une fois rentré chez lui, Émile découvre que sa femme l'a quitté. Le voilà contraint d'appliquer à lui-même ses propres préceptes. Trois rencontres vont alors l'aider à se réinventer.

Samedi 26/12 à 20h00

COUP DE ♥

Un bon petit soldat



De Stéphane Brizé – 1h42 – France – Avec Alba Rohrwacher, Vincent Lindon, Sharif Andoura

Nouvellement embauchée dans le département des Ressources Humaines d'une grande compagnie d'assurances, Carla Moretti doit travailler à réconcilier le bien-être des salariés avec les objectifs de performance de l'entreprise. Jusqu'à ce qu'elle découvre un cas de management toxique dans un des services dont elle a la responsabilité. Entre compromis et compromissions, la ligne de crête sur laquelle elle évolue devient de plus en plus étroite.

Dimanche 27/12 à 17h00

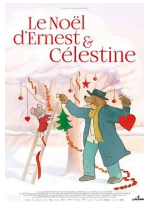

Le Noël d'Ernest et Célestine

KIDS

De Aurélie Raphaël - 1h11 – France – Film d'animation dès 5 ans

La vie d'Ernest et Célestine est toujours pleine de surprises et de fantaisie : cuisiner de délicieuses charabiettes au miel, chercher le cadeau parfait ou encore préparer un spectacle de patinage… les deux complices ne s'ennuient jamais. Et au moment de préparer Noël, tout devient encore plus palpitant ! Avec Ernest et Célestine, Noël est une célébration pleine de poésie, de douceur et de tendresse !

Mercredi 30/12 à 10h30

KIDS

Astérix - Le Royaume de Nubie

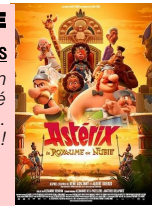

De Alexandre Heboyan - 1h28 - France – Film d'animation dès 6 ans

Un village d'irréductibles Gaulois résiste encore et toujours à l'envahisseur… Mais pour combien de temps encore ? Un élixir de jouvence accidentellement versé dans la potion magique a transformé tout le village en enfants ! Une seule solution pour Astérix et Obélix : voyager loin, très loin… Jusqu'au Royaume de Nubie, où se trouve l'antidote qui sauvera le village !

Samedi 02/01 à 17h00



Claude

De Clément Michel – 1h30 – France - Avec André Dussollier, Valérie Donzelli, Kyan Khojandi

Claude, 75 ans, aussi charmant qu'irresponsable, est mis à la porte par sa (quatrième) femme. Il se retrouve alors en garde alternée chez ses enfants, qu'il a pourtant évité toute sa vie. Cette cohabitation explosive et improbable pourrait bien, contre toute attente, recoller les morceaux d'une famille qu'il avait laissé filer.

Samedi 02/01 à 20h00