

Paper Tiger

De James Gray – 1h55 – Italie, U.S.A., Brésil – 1h55 – Avec Adam Driver, Scarlett Johansson, Miles Teller

Deux frères que tout oppose s'unissent pour une affaire douteuse liée à la mafia russe. Mais ce qui devait être une opportunité devient un cauchemar, mettant en péril leur famille, leur intégrité, et leur lien fraternel.

Samedi 02/01 à 20h30 VF

COUP DE ♥

Fatherland



De Pawel Pawlikowski – 1h22 – Allemagne, France

En 1949, Thomas Mann (Hanns Zischler), lauréat du prix Nobel de littérature, retourne pour la première fois en Allemagne depuis la fin de la guerre, accompagné de sa fille Erika (Sandra Hüller), actrice, écrivain et pilote de rallye. Au volant d'une Buick noire, ils entreprennent un voyage éprouvant dans un pays qu'ils ont fui, seize ans plus tôt, lors de la prise de pouvoir du parti nazi. De Francfort, sous domination américaine, jusqu'à Weimar, contrôlée par les Soviétiques, père et fille traversent une Allemagne en ruines, coupée en deux par la guerre froide.

Mardi 05/01 à 20h30 VOst

Du 05/12/2026 au 05/01/2027	SAMEDI	DIMANCHE	MARDI
UN BON PATRON *De Philippe de Chauveron - 1h27 - France*		06/12 16h00	
L'AFFAIRE MARIE-CLAIRE *De Lauriane Escaffre, Yvo Muller - 1h42 - France*	05/12 18h00	06/12 18h00	
WILD HORSE NINE *De Martin McDonagh - 1h58 - G.-B., U.S.A., Chili*	05/12 20h30 VF		08/12 20h30 VOst
MISSION PÈRE NOËL *1h36 - All., U.S.A. - **Film d'animation dès 6 ans***	12/12 16h00		
CE QUI NOUS MÈNE À TOI *De Khalil Cherti - 1h36 - France*	12/12 18h00		
MA TOUTE PETITE ÉCOLE *De Pascal Plisson - 1h28 - France **- Documentaire dès 6 ans***		13/12 16h00	
IL FAUT BRÛLER MAMAN *De Albert Dupontel - 1h21 - France*	12/12 20h30	13/12 18h00	
LES YEUX VERTS *De Fanny Liatard, Jérémy Trouilh - 1h58 - France, Belgique, Suède*			15/12 20h30
LE NOËL D'ERNEST ET CÉLESTINE *1h11 - France - **Film d'animation dès 5 ans***	19/12 16h00		22/12 17h00
HUNGER GAMES : LEVER DE SOLEIL SUR LA MOISSON *De Francis Lawrence - 2h38 - U.S.A.*	19/12 17h30 VF		
LE MERVEILLEUX HIVER DE TOM LE CHAT *1h02 - Belgique - **Film d'animation dès 3 ans***		20/12 11h00	
CAMEMBERT *De Matthieu Rumani - 1h32 - France*		20/12 16h00	22/12 20h30
JUPITER *De Alexandre Smia - 1h27 - France*	19/12 20h30	20/12 18h00	
BILLIE, À LA CROISÉE DES MONDES *1h49 - U.S.A. - **Film d'animation dès 6 ans***	26/12 16h00 VF		29/12 17h00 VF
DEMAIN JE TOMBE AMOUREUX *De Martin Provost - 1h47 - France, Belgique*	26/12 18h00		29/12 20h30
À LA POURSUITE DE L'AFFREUNARD *0h44 - France, Suisse - **Courts-métrages d'animation dès 3 ans***		27/12 11h00	
LOUVE, UNE VIE DANS LES ALPES *De B. Deturche, C. Esmieu - 1h10 - France **- Documentaire dès 8 ans***		27/12 16h00	
SCROOGE *De Ti West - 1h56 - U.S.A.*	26/12 20h30 VF	27/12 18h00 VF	
ASTÉRIX - LE ROYAUME DE NUBIE *1h28 - France - **Film d'animation dès 6 ans***	02/01 16h00	03/01 16h00	
UN BON PETIT SOLDAT *De Stéphane Brizé - 1h42 - France*	02/01 18h00	03/01 18h00	
PAPER TIGER *De James Gray - 1h55 - Italie, U.S.A., Brésil*	02/01 20h30 VF		
FATHERLAND *De Pawel Pawlikowski - 1h22 - Allemagne, France*			05/01 20h30 VOst

CINÉMA CHARLIE CHAPLIN
• MONTMÉLIAN •
ASSOCIATION GRAND ÉCRAN

Cinéma Charlie-Chaplin MONTMÉLIAN
Espace François Mitterrand

Cinébus
Cinéma Itinérant des Pays de Savoie

Du 05/12/2026 au 05/01/2027



L'affaire Marie-Claire

De Lauriane Escaffre, Yvo Muller – 1h42 – France – Avec Charlotte Gainsbourg, Cécile de France, Grégory Gadebois

Novembre 1972. Au tribunal de Bobigny, un procès hors norme secoue la France entière. Marie-Claire Chevalier, 16 ans, est accusée d'avoir avorté illégalement. À la barre, sa mère et toutes les femmes qui l'ont aidée. Leur avocate, Gisèle Halimi, fait un pari fou, insensé : elle leur demande de ne pas plaider coupable. Gisèle va faire ce qui n'a jamais été fait auparavant, elle va accuser et attaquer la loi, au risque de tout perdre.

Samedi 05/12 à 18h00 et Dimanche 06/12 à 18h00

COUP DE ♥

Wild Horse Nine



De Martin McDonagh – 1h58 – G.-B., U.S.A., Chili - Avec Sam Rockwell, John Malkovich, Steve Buscemi

Peu avant le coup d'État chilien de 1973, deux agents de la CIA, Chris et Lee, sont envoyés de Santiago vers l'île de Pâques par leur supérieur, MJ. Au milieu des statues emblématiques de l'île, tandis que ces partenaires de longue date sont confrontés à leur sombre passé et aux complots en cours, Chris noue une relation avec deux étudiantes rebelles qui menace de faire basculer dans le chaos leur séjour dans ce paradis isolé… Tout public avec avertissement

Samedi 05/12 à 20h30 VF et Mardi 08/12 à 20h30 VOst



Un bon patron

De Philippe de Chauveron – 1h27 – France – Avec Didier Bourdon, Catherine Frot, Jean-François Cayrey

En quelques jours seulement, tout semble virer à la catastrophe pour Antoine Blanchet, héritier de l'ancestrale fabrique familiale de balances. Un ex-employé viré qui proteste bruyamment et campe devant l'usine ; Un contremaître qui met en péril la production, parce que sa femme le trompe ; Une stagiaire irrésistible qui fait tourner les têtes… À la veille de recevoir un prix d'excellence censé honorer son usine, il doit, en urgence, sauver l'entreprise. Il s'y attelle, à sa manière, paternaliste et autoritaire : en bon patron ?

Dimanche 06/12 à 16h00

KIDS

Mission Père Noël



1h36 – Allemagne, U.S.A. – Film d'animation dès 6 ans

Timo, un petit elfe, va accomplir son rêve : fabriquer des cadeaux dans l'atelier du Père Noël. C'est un lieu féérique où travaillait son grand-père et Timo va enfin prendre la relève. Mais une grande fabrique de cadeaux a remplacé le petit atelier et la tradition de Noël est sur le point de disparaître. Timo et son petit renne partent alors pour une grande mission : sauver la magie de Noël !

Samedi 12/12 à 16h00



Ce qui nous mène à toi

De Khalil Cherti – 1h36 – France - Avec Nina Meurisse, Sofian Khammes, Jeanne Balibar

Charlie et Hicham, la trentaine, s'aiment follement mais ne parviennent pas à avoir d'enfant : leur couple est confronté à l'infécondité. Ils entament alors un parcours d'Aide Médicale à la Procréation. Pendant trois ans, entre espoirs et déceptions, ils vont mettre leur amour et leurs corps à l'épreuve, vivre une odyssée qui va les bouleverser…

Samedi 12/12 à 18h00

Il faut brûler Maman



De Albert Dupontel – 1h21 – France – Avec Louise Coldefy, Julia Piaton, Artus

Dans une famille de croque-morts, deux sœurs et un frère se retrouvent pour les funérailles de leur mère. Le personnel étant en grève, ils doivent accomplir le protocole funéraire par eux-mêmes. Comment s'accorder pour brûler Maman ?

Samedi 12/12 à 20h30 et Dimanche 13/12 à 18h00



Ma toute petite école

De Pascal Plisson – 1h28 – France – Documentaire dès 6 ans

Nichée à 1 600 mètres d'altitude dans le minuscule hameau de La Gurraz (35 habitants), en Haute Tarentaise, se trouve la plus petite école de France : huit élèves, de la maternelle au CM2, un seul lieu de savoir et de vie. Le film s'invite dans la vie de ces enfants, de leur unique enseignante et de leurs familles qui, chaque année, font face à la même question : faute d'un nombre suffisant d'élèves, l'école fermera-t-elle ?

Dimanche 13/12 à 16h00

COUP DE ♥

Les Yeux Verts



De Fanny Liatard, Jérémy Trouilh – 1h58 - France, Belgique, Suède

Avec Anamaria Vartolomei, Sayyid El Alami, Douae Butarbuch Mzaouki

Chaya, 11 ans, vit avec sa famille dans les Landes, au bord de l'océan. A l'annonce de leur expulsion, son grand frère Nour sombre dans un sommeil profond et mystérieux. Chaya va tout faire pour le réveiller, jusqu'à plonger dans ses rêves pour le retrouver.

Mardi 15/12 à 20h30

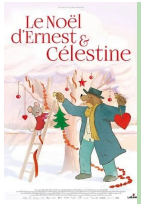

Le Noël d'Ernest et Célestine

De Aurélie Raphaël - 1h11 – France – Film d'animation dès 5 ans

La vie d'Ernest et Célestine est toujours pleine de surprises et de fantaisie : cuisiner de délicieuses charabiettes au miel, chercher le cadeau parfait ou encore préparer un spectacle de patinage… les deux complices ne s'ennuient jamais. Et au moment de préparer Noël, tout devient encore plus palpitant ! Avec Ernest et Célestine, Noël est une célébration pleine de poésie, de douceur et de tendresse !

Samedi 19/12 à 16h00 et Mardi 22/12 à 17h00

Hunger Games : Lever de soleil sur la moisson



De Francis Lawrence – 2h38 – U.S.A. – Avec Joseph Zada, Whitney Peak, Mckenna Grace

Alors que le jour se lève sur les 50e Hunger Games annuels, la peur s'empare des districts de Panem. Cette année, en l'honneur du Quarter Quell, deux fois plus de tributs seront tirés au sort. Dans le District 12, Haymitch Abernathy essaie de ne pas trop penser à ses chances. Tout ce qui lui importe est d'être avec la fille qu'il aime. Mais lorsque qu'il est appelé, tous ses rêves s'effondrent. Il est arraché à sa famille et à son amour, transporté au Capitole avec les trois autres tributs du District 12. Alors que les Jeux commencent, Haymitch comprend qu'il a été piégé pour échouer. Mais il est prêt à se battre...

Samedi 19/12 à 17h30 VF



Jupiter

De Alexandre Smia – 1h27 – France – Avec Denis Ménochet, André Dussollier, Reda Kateb

Fraîchement élu, le président Paul Archambault doit affronter une crise sans précédent : son homologue russe, cible d'un attentat, brandit un ultimatum nucléaire menaçant un allié de la France. Face au risque d'escalade militaire, le président réunit son état-major dans le bunker de l'Elysée. Dans le secret du Poste de Commandement Jupiter, Paul va devoir prendre une décision vertigineuse.

Samedi 19/12 à 20h30 et Dimanche 20/12 à 18h00

Le Merveilleux hiver de Tom le chat



1h02 – Belgique – Film d'animation dès 3 ans

Les enfants, vous vous souvenez de Tom, le petit chat roux, toujours accompagné de son amie Chat-Souris ? Imaginez un peu : cet hiver, ils vont découvrir la neige pour la première fois ! Mais les deux compères vont aussi faire la connaissance de leur nouveau voisin : un énorme chien tout poilu, qui se lance très vite à leur poursuite… Que la course en luge commence !

Dimanche 20/12 à 11h00

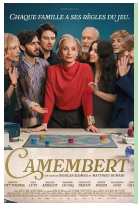

Camembert

De Matthieu Rumani, Nicolas Slomka – 1h32 – France – Avec Kristin Scott Thomas, Guillermo Guiz, Anaïde Rozam

Stan, trentenaire d'origine modeste, rencontre pour la première fois la famille de sa petite amie Cléo. Il découvre alors la tradition familiale : à chaque anniversaire de France, l'impressionnante maîtresse de maison, on lance une partie de Trivial Pursuit ©. Il sait qu'il n'a aucune chance face à ces amoureux de la culture, mais il n'a pas le choix : toute la famille doit participer, sans exception. Qu'est-ce qui pourrait mal tourner ? Après tout ce n'est qu'un jeu de société…

Dimanche 20/12 à 16h00 et Mardi 22/12 à 20h30



Billie, à la croisée des mondes

1h49 – U.S.A. – Film d'animation dès 6 ans

Adolescente impulsive et anticonformiste, Billie est tout le contraire d'Alice - sa mère - une femme prudente et réfléchie. Lorsque la jeune fille libère accidentellement des pouvoirs magiques qu'elle ignorait, elle se retrouve propulsée bien au-delà de son domicile, vers un royaume magique appelé Hexe où elle est accueillie par Madame Quill – une plume enchantée – et Elias Quire, un journal merveilleux. Au fil d'un périple riche en rebondissements, Billie découvre des mystères familiaux qui pourraient changer à jamais le monde magique des sorcières…

Samedi 26/12 à 16h00 et Mardi 29/12 à 17h00

Demain je tombe amoureux



De Martin Provost – 1h47 – France, Belgique – Avec Fabrice Luchini, Emmanuelle Devos, Chiara Mastroianni

Le jour de son départ à la retraite, Émile, professeur de lettres à Dieppe, donne à ses jeunes élèves un dernier cours sur la littérature et l'amour, les encourageant à devenir les poètes de leurs propres existences. Une fois rentré chez lui, Émile découvre que sa femme l'a quitté. Le voilà contraint d'appliquer à lui-même ses propres préceptes. Trois rencontres vont alors l'aider à se réinventer.

Samedi 26/12 à 18h00 et Mardi 29/12 à 20h30



Scrooge

De Ti West – 1h56 – U.S.A. – Avec Johnny Depp, Rupert Grint, Daisy Ridley

On a beau connaître l'histoire, on retombe complètement dans ce conte de Noël qui arrive à nous toucher encore une fois en plein cœur. Johnny Depp est très convaincant dans ce rôle de Scrooge avare et méchant mais dans lequel on perçoit toujours cette once d'humanité enfouie. L'ambiance gothique et horrifique y est captivante et soignée à souhait.

Tout public avec avertissement

Samedi 26/12 à 20h30 VF et Dimanche 27/12 à 18h00 VF

À la poursuite de l'Affreunard



De B. Botella, Zoltan Horvath – 0h44 – France, Suisse – Courts-métrages d'animation dès 3 ans

Découvrez la vie trépidante et pleine d'aventures d'une famille de marmottes avec ce programme de 3 courts-métrages : Marmottons en délire, La Fête de l'automne et À la poursuite de l'Affreunard.

Dimanche 27/12 à 11h00



Louve, une vie dans les Alpes

De Baptiste Deturche, Corentin Esmieu – 1h10 – France – Documentaire dès 8 ans

Un voyage au cœur des montagnes des Hautes-Alpes, là où le sauvage foisonne et les hivers sont rigoureux, le loup est revenu depuis plusieurs dizaines d'années. Souvent perçus comme des prédateurs menaçants, l'espèce se révèle ici dans son intimité. Des scènes de vies rares et inédites rythment ce documentaire. Accompagnées d'une musique qui nous transporte, ces images respectueuses et sensibles racontent l'histoire vraie de cette louve et de sa famille. Une plongée immersive dans leur monde secret et fragile qu'ils partagent avec nous.

Dimanche 27/12 à 16h00

Astérix - Le Royaume de Nubie



1h28 - France – Film d'animation dès 6 ans

Un village d'irréductibles Gaulois résiste encore et toujours à l'envahisseur… Mais pour combien de temps encore ? Un élixir de jouvence accidentellement versé dans la potion magique a transformé tout le village en enfants ! Une seule solution pour Astérix et Obélix : voyager loin, très loin… Jusqu'au Royaume de Nubie, où se trouve l'antidote qui sauvera le village !

Samedi 02/01 à 16h00 et Dimanche 03/01 à 16h00



Un bon petit soldat

COUP DE ♥

De Stéphane Brizé – 1h42 – France – Avec Alba Rohrwacher, Vincent Lindon, Sharif Andoura

Nouvellement embauchée dans le département des Ressources Humaines d'une grande compagnie d'assurances, Carla Moretti doit travailler à réconcilier le bien-être des salariés avec les objectifs de performance de l'entreprise. Jusqu'à ce qu'elle découvre un cas de management toxique dans un des services dont elle a la responsabilité. Entre compromis et compromissions, la ligne de crête sur laquelle elle évolue devient de plus en plus étroite.

Samedi 02/01 à 18h00 et Dimanche 03/01 à 18h00